RÉPUBLIQUE FRANÇAISE

Pibrac, le 11 juin 2020

À l'attention des administrés

INFORMATION MUNICIPALE

Madame, Monsieur,

En raison de travaux de réfection de toiture et de ravalement de façade de deux maisons situées de part et d'autre de la Rue du Cramail et du renouvellement du réseau d'eaux pluviales et usées entre le Chemin de l'Ancienne Tuilerie et le Chemin du Parc, la Rue des Frères sera fermée à la circulation sauf riverains, à partir du carrefour de la Rue Principale jusqu'au Chemin du Parc.

Selon les prévisions de Toulouse Métropole, le chantier devrait débuter le 29 juin pour s'achever le 14 août 2020.

Ces travaux seront effectués lors de la période de vacances scolaires pour une meilleure fluidité du trafic routier et dans le but de limiter la gêne occasionnée tout en assurant votre sécurité.

Selon la provenance des conducteurs, des itinéraires de déviation seront mis en place pour accéder à la Route de Colomiers :

- Via la Rue Baude, le Chemin du Parc pour les véhicules entrants par l'Avenue de Toulouse, l'Avenue François Verdier, la Route de Cornebarrieu et la Route de Mondonville.
- De Colomiers via la Rue Baude vers la Rue de la Gare.
- Et la Rue des Frères restera accessible aux riverains.

Cependant afin d'assurer votre sécurité et organiser vos déplacements, nous vous conseillons pour les riverains de vous assurer que suivant l'emplacement des travaux, votre véhicule ne soit pas bloqué dans votre cour ou votre garage et à tous d'être vigilants pour vos déplacements à pied ou à vélo à proximité des engins et des travaux de terrassement (informez vos enfants).

Comptant sur votre compréhension, je vous prie de croire, Madame, Monsieur, à l'assurance de ma parfaite considération.

Le Maire,
Camille POUPONNEAU

MAIRIE DE PIBRAC (Hte-Garonne)

Esplanade Sainte-Germaine – 31820 PIBRAC – Tel : 05 62 13 48 10 – Fax : 05 61 86 28 05
www.ville-pibrac.fr - e-mail: mairie@mairie-pibrac.fr

RESTRUCTURATION DU RESEAU D'EAUX USEES PAR TOULOUSE METROPOLE

RUE DES FRERES (RD24D) - TRAVAUX EN RUE BARREE

SUIVRE LA DEVIATION PAR RD24D (rue des frères), RD82, RD24 et RD65 - PLAN DETAILLE -

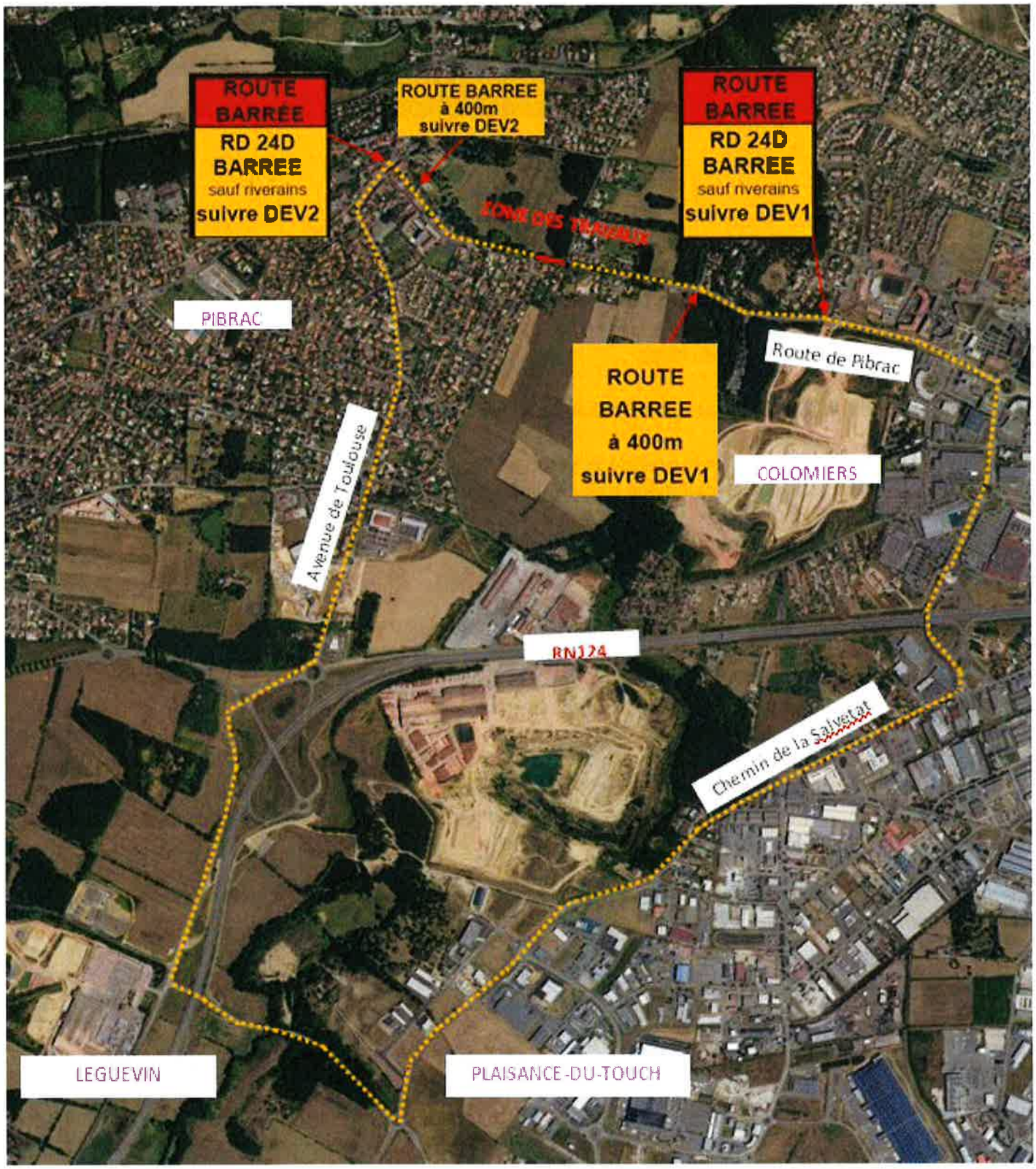

L'entreprise chargée de l'exécution des travaux : SOGATRAP
Adresse : 20 Rue de la CITE SAINT GOBAIN BP 95119 – 31151 FENOUILLET Cedex
Téléphone : 05.61.70.36.28
Site web : www.sogatrap.fr